

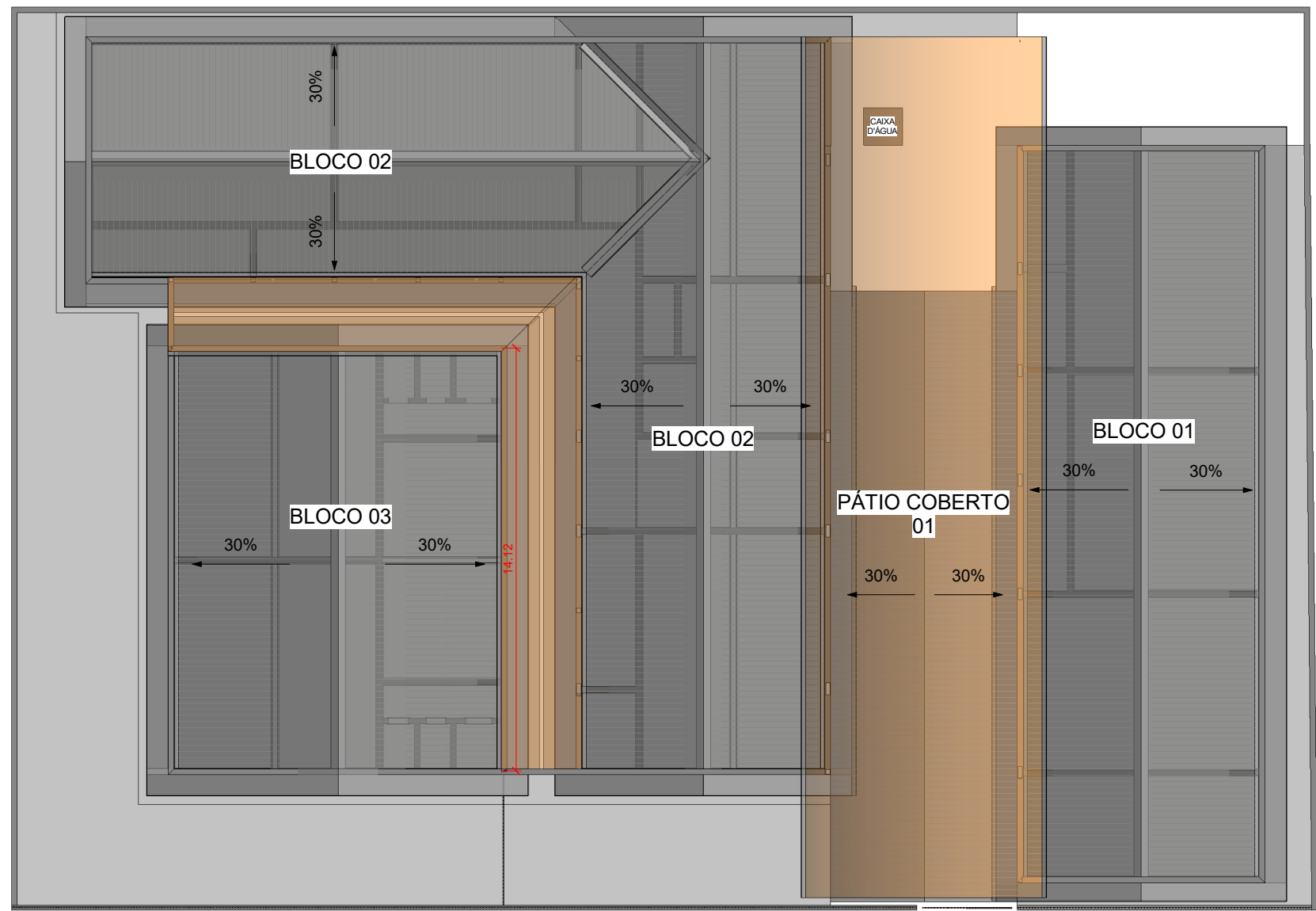

EXISTENTE - PLANTA BAIXA  
1 : 150

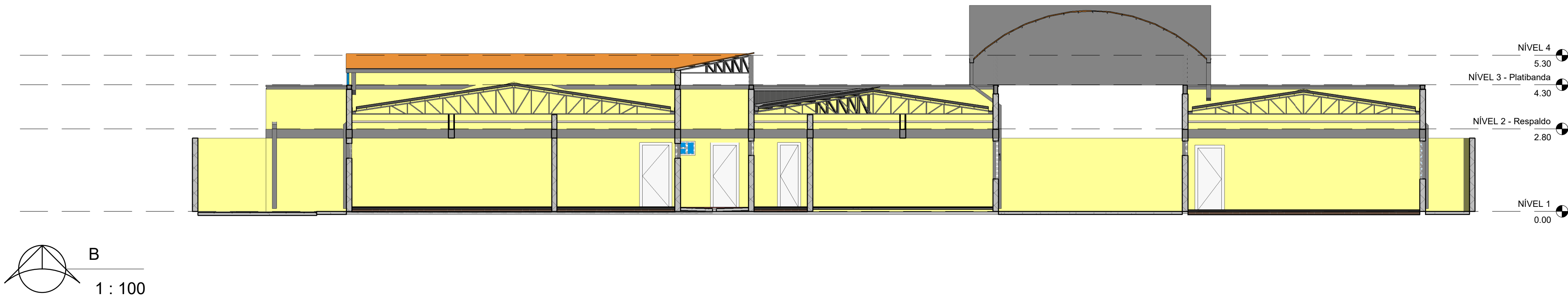

EXISTENTE - TELHADO  
1 : 200

Existente - Tabela de Janelas						
Cod	Modelo	Qtde	Largura	Altura	Altura do peitoril	Material
J-16	Janela Basculante	21	2.10	1.30	1.10	Ferro
J-17	Janela Basculante	1	1.50	1.10	1.10	Ferro
J-18	Janela Basculante	9	2.50	0.50	1.90	Ferro
J-19	Gulchê	1	2.25	1.00	0.90	Ferro
J-20	Janela Basculante	2	2.30	0.50	1.80	Ferro
J-20	Janela Basculante	2	2.30	0.50	1.90	Ferro
J-21	Janela Basculante	2	1.20	1.00	1.10	Ferro
J-22	Janela Basculante	4	2.00	0.50	1.80	Ferro
J-23	Veneziana em Policarbonato do Tipo Industrial	12	3.85	1.00	0.00	Policarbonato
J-23	Veneziana em Policarbonato do Tipo Industrial	2	3.85	1.00	1.50	Policarbonato
J-24	Veneziana em Policarbonato do Tipo Industrial	4	3.95	1.00	0.00	Policarbonato
J-27	Janela Basculante	1	1.00	0.30	2.20	Ferro
Total geral: 61						

Existente - Tabela de Portas					
Cod	Modelo	Qtde	Largura	Altura	Material
PF-01	Portão	1	1.50	1.80	Ferro
PF-02	Portão	1	2.10	1.80	Ferro
PF-03	Portão	1	3.00	3.00	Ferro
PM-01	Porta	4	0.60	2.10	Madeira
PM-02	Porta	12	0.80	2.10	Madeira
PM-03	Porta	3	0.90	2.10	Madeira
PM-04	Porta	2	0.80	1.80	Madeira
PM-05	Porta	4	0.60	1.80	Madeira
Total geral: 28					

Existente - Tabela de Telhados		
Tipo	Local	Área
Telhado de Barro	Bloco 1	260.30 m²
Telhado de Barro	Bloco 2	434.45 m²
Telhado de Barro	Bloco 3	208.96 m²
Telhado de Fibrocimento	Pátio Coberto 01	132.83 m²
Total geral		1036.54 m²

Existente - Tabela de Forro	
Tipo	Área
Forro de Madeira	639.94 m²
Forro de Pvc	639.94 m²

LEGENDA	
1	PISO CERÂMICO
1.1	PISO DE TACO
1.2	PISO CIMENTADO
2	REVESTIMENTO CERÂMICO ATÉ H=2,00M
2.1	PARDE - PINTURA EM LATEX
3	FORRO DE MADEIRA
3.1	LAJE H=0.08CM DE CONCRETO H=3.50

## PROJETO ARQUITETÔNICO EXISTENTE

FOLHA  
02 DE 05



PREFEITURA MUNICIPAL DE VENTANIA-PR  
PROPRIETÁRIO

2ª FASE DA REFORMA E ADEQUAÇÃO DO PRÉDIO DA EMEF - ESCOLA MUNICIPAL DE ENSINO FUNDAMENTAL JUSCELINO K DE OLIVEIRA.

VENTANIA - ESTADO DO PARANÁ  
CIDADE

RUA XV DE NOVEMBRO 72, BAIRRO NOVO BARRO PRETO - VENTANIA-PR  
ENDEREÇO

### LOCALIZAÇÃO SITUAÇÃO S/ ESCALA



COORDENADAS GEOGRÁFICAS  
"UTM"  
22 J  
970954.00 m E  
7527071.00 m S

ART nº : 1720215759005

INFORMAÇÕES DO LOTE  
QUADRA.....  
LOTE.....  
CADASTRO.....  
MATRÍCULA.....  
LOCAL:

Prefeito Municipal  
JOSE LUIZ BITTENCOURT

Responsável Técnico  
FÁBIA ROBERTA P. ELEUTÉRIO DE OLIVEIRA  
Crea SP nº 506.345.854-4/D - Visto Pr nº 145077

COLABORADORES:

MARCOS ELEUTÉRIO  
Estagiário de Eng. Civil  
JUMAR LEOPERCIO DE OLIVEIRA  
Estagiário de Arquitetura e Urb.

Data:

04/10/2021

APROVAÇÃO: